

20



Schéma C/10c
Standardní pracovní místo
v prostoru křižovatky

výstražné světlo typu 1 na C4a
1) minimální šířka se zjišťuje pomocí vlečných klívek

STANOVENO
Mest 114039/OPSK 515/2023 ke s
ZNAČKA
15. 11. 2023
DATUM
MĚSTSKÝ ÚŘAD ŠTERNBERK
ODBOR DOPRAVY A SILNIČNÍHO
HOSPODÁŘSTVÍ
PODPIS

na sil. I. třídy bude značka
A15 na žlutém podkladu

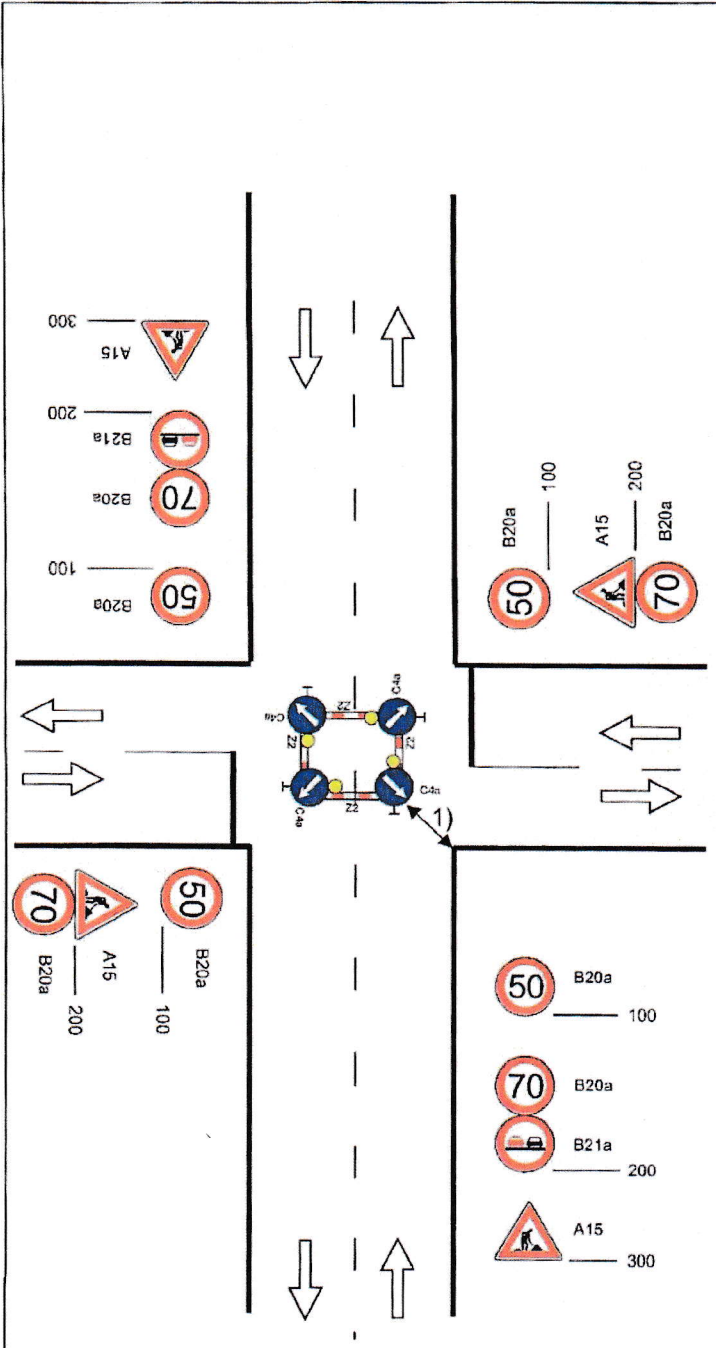

50-70

vzdálenosti v metrech

Dne 07.11.2023
DOPORUČUJI
KRPM-142542-2/ČJ-2023-140506

POLICIE ČESKÉ REPUBLIKY
KRAJSKÉ ŘEDITELSTVÍ POLICIE
OLOMOUCKÉHO KRAJE
DOPRAVNÍ INSPEKTORÁT
771 36 OLOMOUC

Vypracoval: Veiser Lukáš Datum: 2.12.2021 Standardní pracovní místo v prostoru křižovatky	 Adresa provozovny: Pavlovkova 2 Olomouc 772 03
--	---