

19

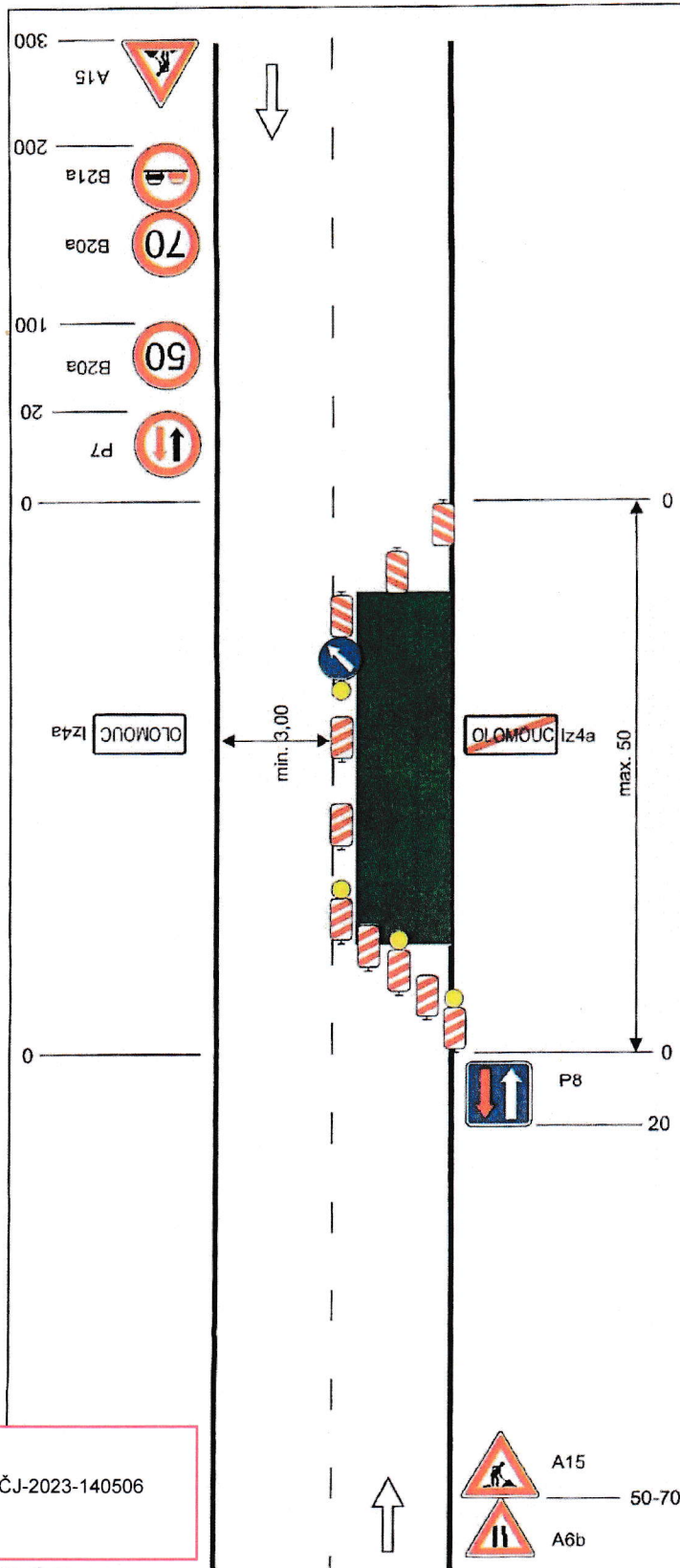

### Schéma C/6

Standardní pracovní místo.  
Zúžení vozovky na jeden jízdní pruh. Úprava přednosti dopravními značkami.

výstražné světlo typu 1 na C4a

podélná uzávěra oboustrannými směrovacími deskami odstup max. 20m

výstražné světlo typu 1 na směrovací desce

**STANOVENO**

MEST 114039/ODSA 515/202305  
ZNAČKA

15.11.2023

DATUM

MĚSTSKÝ ÚŘAD ŠTERNBERK  
ODBOR DOPRAVY A SILNIČNÍHO  
HOSPODÁŘSTVÍ

PODPIS

na sil. I. třídy bude značka  
A15 na žlutém podkladu



vzdálenosti v metrech

Dne 07.11.2023  
DOPORUČUJI  
KRPM-142542-2/ČJ-2023-140506

POLICIE ČESKÉ REPUBLIKY  
KRAJSKÉ ŘEDITELSTVÍ POLICIE  
OLMOUČKÉHO KRAJE  
DOPRAVNÍ INSPEKTORÁT  
771 36 OLMOUČ

*[Handwritten signature]*

Vypracoval: Velsor Lukáš

Datum: 1.12.2021

Standardní pracovní místo.  
Zúžení vozovky na jeden jízdní pruh. Úprava přednosti dopravními značkami.



Adresa provozovny: Pavełkova 2  
Olmoúo 772 00